

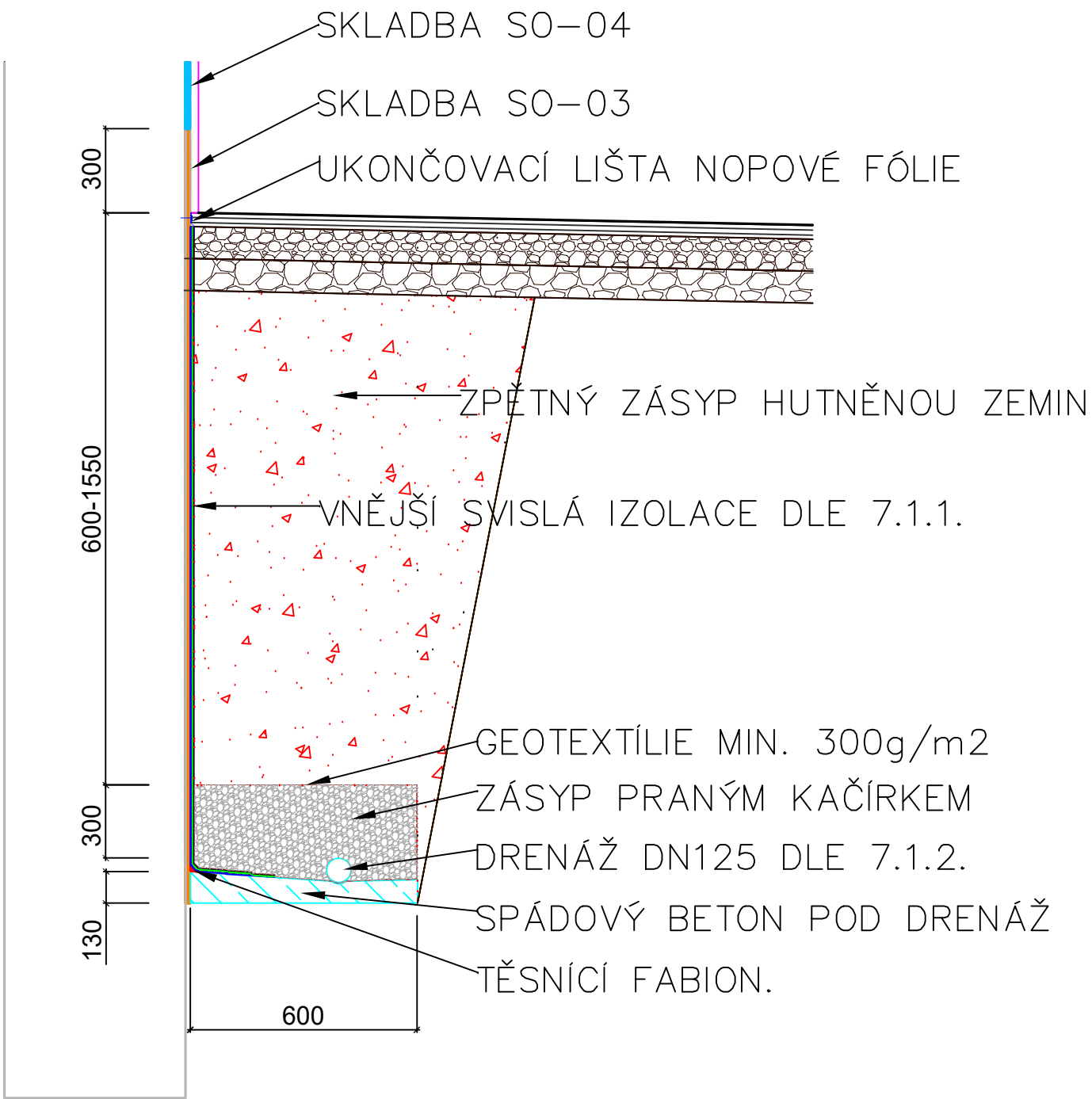

DETAIL - VNĚJŠÍ SVISLÁ IZOLACE/DRENÁŽ



LEGENDA - SANACE - 1. ETAPA

- VNĚJŠÍ SVISLÁ IZOLACE DLE 7.1.1.
- ||||| INJEKTÁŽ PROTI VZLÍNAJÍCÍ VLHKOSTI DLE 7.1.3 - VODOROVNÁ
- ||||| PLOŠNÁ INJEKTÁŽ ZDIVA PROTI VZLÍNAJÍCÍ VLHKOSTI DLE 7.1.4
- VNĚJŠÍ SVISLÁ IZOLACE DLE 7.1.1
- SANAČNÍ OMÍTKA VNĚJŠÍ - SKLADBA SO-03 DLE 7.1.6
- SANAČNÍ OMÍTKY VNĚJŠÍ - SKLADBA SO-04 DLE 7.1.6
- SANAČNÍ OMÍTKY VNĚJŠÍ - SKLADBA SO-05 DLE 7.1.6
- SANAČNÍ OMÍTKY VNĚJŠÍ - SKLADBA SO-06 DLE 7.1.6

č.parc. p.p.č. 1949 a p.p.č. 1951, k. ú. Bilina [604208]		±0,000 = xxx.xx m n. m. Bpv			
AUTOR NÁVRHU: Ing. arch. Jakub Masák		VYPRACOVAL: Luboš Nosek	ZODPOVĚDNÝ PROJEKTANT: Ecrypt SE Na Manínách 1424/23 Praha 7 Bc. David Tatiček +420 724 087161 taticek@ecrypt.cz	GENERÁLNÍ PROJEKTANT: <div><b>Masak &amp; Partner</b></div> Ateliér Masák & Partner, s.r.o. Rooseveltova 39/575, 160 00 Praha 6 Bubenec, IČ: 27086631	
HIP: Petr Beran					
STAVEBNÍK: Město Bilina, MěÚ Bilina, Odbor nemovitostí a investic, IČ: 00266230 Břežánská 50/4, 418 31 Bilina				STUPEŇ PROJEKTU: DPS	C. PARÉ:
AKCE: <b>REKONSTRUKCE FASÁD HLAVNÍ BUDOVY LÁZNÍ KYSELKA</b>				DATUM: 05/2022	
				MÉRITKO: 1:100	
ČÁST: DOKUMENTACE STAVEBNÍHO A INŽENÝRSKÉHO OBJEKTU				ČÁST: D.1	
PROFESE: <b>REKONSTRUKCE FASÁD HLAVNÍ BUDOVY LÁZNÍ KYSELKA</b>				PODČÁST: D.1.2.b	
VÝKRES: <b>ŘEŠENÍ SANACÍ VLHKOSTI A SALINITY - ŘEZ A-A'</b>				Č. VÝKRESU: <b>D.1.2.b.3</b>	